本社地址在北平前門外櫻桃斜街中間路北

# 群強報

中華民國二十四年一月九日

本報出版第七千九百二十一號 郵務總局特准掛號認為新聞紙類

本報今日兩張

登記證 內政部警字三二一五 中宣部字一八一八



喜誌獎五 劉君獨得兩千元正 航空九期又仲本號 169316

喜誌獎六雙 售出分條門市 聯175284 仲47758

八天只有開獎 災黃 發財再來 號銀森德 前外觀音寺街

◀國立北平大學工學院▶

**招用廚房包辦火食啟事**

如欲承辦者於本月七日起至十四日止每日上午九時至十二時半下午一時半至四時半到西四北端王府夾道北院庶務課領閱章程接洽接辦手續

**房地聲明**

有自置灰土房六間座落在外三區西照寺東里九號契紙遺失登報三十天已呈報在案將該房週圍有餘地未刻入將餘地重行登報十五天該房四圍餘地東西九丈二尺南北五丈○三尺 吳金桐啟

**買賣房聲明**

方文義有自置住房一所坐落在內二區石騾馬大街西口羅圈胡同十五號今已售與劉玉峯永遠爲業以後如有親族人等爭論等情概歸舊主負責與新業主無干特此聲明 賣主方文義 買主劉玉峯同啟

◀各界注意 半畝園附設北海▶

**仿膳飯店現已開幕**

▲專應喜慶堂會 ▲零星點心電知管送 ▲逐日應售葷素各種菜品與北海本店尤且適口得味價廉異常優減現已開幕惠顧宴客便餐請賓試之 ▲電話西局三百四十七號

**香雪膏 洗頭粉**

每磅六角 每兩五分 ◀▶ 每磅一元 每兩一角

總經理處 前外大柵欄西口內路北屈臣氏大藥房

**索宅緊要聲明**

啟者本宅公同共有住房一所座落北平市內五區秦老胡同門牌乙十七號後門通前元恩寺胡同十九號西鄰係本巷十八號住房一所早經分給索存銓承受管業上開住房兩所之界限以院牆房基爲界曾經依法登記並無界限不清等事惟恐隙買前列十八號住房者調查不詳妄生枝節特此鄭重聲明此啟 索宅閻族公啟

**慶雲齋蜜供餑餑廣告**

[illegible]

**[illegible]方聲明**

[illegible]

**聲明**

[illegible]



**戴眼鏡的好機會到了**

目鏡一元五角 克羅克司平光鏡一元八角 水晶花鏡捌角 新式夾白金架一元二角 有光鏡片驗目免費其餘各貨種類過繁不及細載

諸君擇選 決保滿意

**驗光部** 儀器驗目 光線準確

**修理部** 精工修理 定期不誤

本行在平批發歷有年所統辦國產茶墨水晶石眼鏡並歐美名廠各種准光科學鏡片新式命巧鏡架輕便風鏡無美不備茲爲擴充門市推廣銷路起見將各種貨品一律明碼標價誠實賤賣各界士媛勿失良機

**中國精華眼鏡商行** 請注意 西單新商場內正街中間路北

**百代公司瑞記發售楊寶忠胡琴**

唱聲音洪亮貨真料實凡各主顧無不嘉許今又添售（胡琴國手）楊寶忠先生自造胡琴聲音正確隨聲調動傳受聽較比他家普通之做法不同[illegible]

敬啟者敝公司在本市前門外觀音寺開設以來[illegible]

**吳德泰茶莊 三百年大紀念**

本號自十二月二十日起[illegible]高極承各界[illegible]號特備精美[illegible]香單奉贈一份以酬惠顧之雅意

大減價 一角 二角 五角 隨茶贈 風雪不停

總號 前門外大柵欄 電話南二七四零 分號 前門大街 正興號泰記茶莊

**前外 廣和樓**（今日白天）

由津載譽回平第一科班 **富連成** 演 准 **黃一刀**

火棍 蜈蚣嶺 三岔 打昌 荷珠配 牧羊圈 取西川



**咳嗽一盒就好**

養化丸男咳速立每三大六代前大寶源四四瑞崇大鴻永門義總宣南巷售

肺痰治女嗽服效盒毛盒毛售門街榮東北條龍外街盛後外昌售外柳慶堂


## 蓬萊講演錄

在救世新教總會講（吳佩孚）

隱公 惠公子名息姑 在位十一年

智玄餘義 左氏開宗明義首以孟子爲元妃則聲仲二子及隱桓兄弟嫡庶已分而又云仲子有文在手爲魯夫人何也蓋以天將歌之達則不祥爾懷惠公卜有天倪而於人事上不能按照周禮所載對聲子燾公以陰禮殺親對仲子桓公以陽禮教讓須爲體元正名之計消患於無形而燕公欲承父志以應天機於人事上亦多未宗善爲隱公計當思及周公輔成王以攝而遭疑謗致有鴟鴞之詩況不及周公乎須於自立奉桓之先謀及卿士謀及庶人果係詢謀僉同再確定爵位之期限一或三五年或七八年一請命於天子俟其允准再行卽位攝行一切迨至期滿退讓仍須陳明天子如此則上下同德天人合一讒人既無隙可乘隱患亦無形消滅此左氏不言中之微意卽聖經中記年書元記月書正之大旨也至謂有文在手事近妖妄者非也（未完）

## 佛講演

### 普門品白話解（佛經流通處編）

經過無量的劫才得到圓滿成就以這種無量劫所成就的無量法門就是觀音行所以能够「善應諸方所」所以觀世音的法門的這樣的大聞名是耳識見聲是眼識心念是意識因爲衆生的這三識最猛利所以特地說這三識的利益聞名就是菩薩清淨口業的功德見身就是菩薩清淨身業的功德心念就是菩薩清淨意業的功德因爲衆生的三

## 話書淺說（星海）

### 索魏齊秦趙起交涉

△兵壓趙國境惹動齊國義憤

△扣留平原君逼索魏齊頭顱

（續）他不是個沒有才分[illegible]

誼氣的這麼一個人就是啦秦昭王給范雎報仇是君臣對力的那麼一份原君寧可被秦國扣留着自己也不肯把魏齊交出跟虞卿都丟了國爵位一塊兒逃走都算朋友互相憐信陵君跟魏齊素日就沒[illegible]（完）


**回力球賽** 每晚八時起始

△天津義商運動場在

△天津義國花園傍是天津衛的娛樂中心


佛事小叢書

業清淨 受持觀世音菩薩法門 觀世音清淨三業應現的救濟苦 所以或動減除一切的（未完）

## 濟顛僧傳（七十）

第十一回

[illegible]

（未完）

2902


介紹 閻子安風鑑大家 [illegible]

介紹 正骨科醫士蕭榮卿 [illegible]

介紹 中西活胃散 [illegible]

[illegible]花

崇外南河漕首除里甲一號有瓦房四改五間一所另有北正房三間 欲租者請問本姓接洽

由北方漸漸南飛行抵南苑上空時
隊圍周圈各種飛轉表演後落地十
演正翻至反轉禮回一百八十
行技術閱今三時午成時高呼中華
後散會會後至日上禮十即捐聯會任
大會黃乘衡等雖平該

# 舊皮箱中女屍案

▲屍枯瘦有隱疾死後被移棄
▲驗畢飭埋令嚴緝逸犯法辦

署員趙傑臣詣塌視查當啟箱
十歲身着藍布小襖包白布
肢身廣枯瘦如柴紙皮封着骨
折盤看完盖好即飭好候
午二時許法院檢察官驗明係
案闆棄屍已由區設法偵緝棄屍

稍復作雁行形三橫隊又上昇陞等
慶停北平一二百號機度上轉口
民降下奕進一空八十萬昇賓
中國萬歲一各飛機空歲
五山公圓舉航南界航用救國夾
機亦將駛行成京備月云
華北社訊往案門外警壇東
前晚之箱皁一經長約視尺
黃色紙皮屍內隻女察二西
舊高約一尺箱一裝一時屍潜
署長於昨上午九體許年約
林見該屍日一女屍足已
查剪髮黑係約寸許纏灣
久指甲現法長頭縮驗身至昨
手由地方色派區檢棺埋
請病身死究院中區備掩
因犯依法當云
入辦

# 昨經署長林雁賓捕獲

西郊慣匪劉老頭等

西郊之匪首劉老頭捕獲並任三家
據劉供名劉長穢平即劉三
十三歲匪爲匪多年外西一帶綠
匪人做時均得預以到劉匪處
三匪一併解送公安局究辦云

# 梨園消息

陸素娟星期五夜場入中和戲院與姜妙香劉連榮合
演前部西施貫大訊打棍出箱楊盛春挑滑車唱全
期六有演十三妹之安
圓培開明周瑞安部
期期演開經各界演全部煩
尙譚夜今任小
金鎖記帶團圓 戰宛城 全部一 謝小娥 飾孟月華
均爲唱作兼重之作 並加演御碑亭 金榜
▲吉祥今日白天 小雲 一戲 飾 謝 小 曲 學


吉祥戲院 十一月五日星期五夜戲

◇坤伶◇ 新艷秋 ◇主席◇

高榮庭 于金寶

李洪春 李四廣 李繼香 何佩華 小壽山 劉玉太

各界函電再四敦煩 哀感頑艷絕倫名劇 東城首次公演

琵琶行

五色電光 新奇佈景 當場奉贈 說明唱詞

安舒元 孫毓堃

羅文奎 閻慶霖 陳富瑞 王連奎

全部借東風

群英大會 草船借箭 怒打黃蓋 闞澤下書 巧獻連環 南屏借風 赤壁鏖兵 火燒戰船

現已售票概不加錢



哈爾飛 現已售票 十三星期白天

煩演 章遏雲 雙齣

反串 侯喜瑞 周瑞安 芙蓉草（十一郎）

反串 保珠 佩 反串 孫 消 反
反串 抓地 老生 反串 亭 春
反串 青面虎 公子 劉 利 串

白水灘

姜妙香 章遏雲 侯喜瑞

又煩章遏雲雙齣 全部 大部 劇名 宇宙鋒

九歲坤伶 主演 章逸雲

王少芳 馬富祿 陳喜興 韓子峯 〈鴻鸞禧〉

魚腸劍 鴻鸞禧 宇宙鋒



謹詹於國歷一月九日即舊歷十二月初五日爲小女于歸之期敬治喜筵恭請

慈瑞泉率子永順 永勝祥 暨孫學明 學亮 載拜

席設前門外取燈胡同同興堂 原住宣外北柳巷路西門牌二號

闔第光臨


# 學生的自覺

◎演說◎

青選

現在新年纔過寒假將屆各級學校大約再經旬日左右便都又放假了我們願乘此機會向全國所屬望的青年說幾句話並勸青年學生能善於利用這個假期

現在國難嚴重農村破產大多數學生爲國憂家難所壓迫其煩悶痛苦皆達頂點而瞻望前途更是毫無出路故若干青年因此而悲觀失望頹唐墮落在此悲苦的環境中確有無數的青年正踏上「慢性自殺」的歧路隨時展開一幕一幕的悲劇此種情形當然令人悲惋的就國家的生命着眼尤其令人危懼因此等青年即國家的鮮血民族的生命活力的源泉苟任其斲喪毀滅即不啻宣告一個國家的死刑所以就政府與社會說必須愛惜並扶植這些青年使每一個青年都琢磨成器有貢獻於民族就青年本身說則每個人都必須自重自愛雖在種種壓迫中而不可灰心失望或墮落自戕一面更望認清其使命專心致力於品性的修養知識的增進體格的鍛鍊

現在許多有志的青年以沒有出路爲苦這當然值得同情但是今日整個的民族既沒有出路則個人何能有出路亦正唯整個的民族沒有出路所以更需要青年以樂觀進取的精神發願爲民族求出路今日眞有出息而爲民族祖先爭氣的青年決不因國憂家難而消極決不因自已沒有出路而煩悶就中國現狀言大家同以爲有辦法則國家自有辦法大家同以爲無辦法則國家只有趨於沒落其樞紐繫乎國人的一念全國同胞尤其是青年如果有自信有決心立志負起救亡的重担爲腳踏實地的努力則中國便必然的可望得救所以我們反對青年的悲觀消極且更勸告青年學生站在自己的地位上爲救國的修養爲貢獻國家的準備青年學生抱定這種信念則其應該如何自處如何自奮不待多費話而自然明白至於寒假期中[illegible]日較短[illegible]而已

## ◉時事小言（二）◉

◉市民對獻機後的希望◉

北平市的人民拿出來的錢託政府購買五架
昨日舉行命名由黃秉衡代表市長代表全體市民
機完證書呈獻政府了中央接受
拿全人民努力救國
任政府方面想
將來五機練習之
能收點兒效果
北平只捐五機也很不夠
能勉力爲此
能濟實用在中國航空上
不辜負市民的希望了
那後就

却必須利用這個時間致力於身心的修養
爲一年的進德修業立定一個計畫如
果能多與社會接近更應該致力於調查
研究及喚起民衆改造社會等等工作
集中意志於救國家救民族之一點
隨地不患沒有施展的機會呀

## ◉五老與五機◉

昨日五機行命名禮剪彩綢者爲五老
其精神矍鑠年多在八旬以上
一徐福海周善輔 八十五歲 八十三歲
經此五老點綴 張俱可謂 [illegible]

## ◉前臺戲話◉

◉近雲館主之雙劇◉

聞秀青衫近雲館主今晚在哈爾飛演
本飾夫人二本扮演
精彩則一子所謂似環
飾中軍韓裝飾王龍
[illegible]

著名坤伶青衣花旦陸素娟便裝之照像

陳市賓之期請界友多想日賓濟定百盈之況
期外東各親甚今來濟有兩門盛云



# 徐醫士爲子完婚

陳市遷至虎坊橋大街路北
極稱便利因此求診者
北四十號病症奇異點穴醫
徐醫士海泉以行道求診者來日衆
今日爲其子擇吉完婚


公校部▲▲在館塲寺天分歲一李約花
志演鴻吉小寓主另全別坤二艷至衫
與驚祥翠排今美體反伶三秋而盜陳
戲禧花演晚賀人反串章書演陳國墨
成目期下白任后計串青逸夜愛公認秋
社爲另六星鳳哈回白面雲演玉度罪
聯全與夜期塲爾殿水虎戲上與止十
合部乃塲三新飛州灘鴻三坟武號
公演劇晚演▲廬章天驚生由白
[illegible]

哈爾飛 星期五白天特煩 韓世昌 跳墻著棋 並演 雅觀樓 打魚殺家 快活林
興隆茶社 西柳樹井大街路南 特約 河南墜子 坤角 盧永愛 准演

## ◉緊要新聞◉

# 蔣中正兼任陸大校長

## 西康建省委會組織條例草案通過

## 任楊錦仲王應榆爲皖甘財民廳長

### ▲昨日行政院會決議案

南京八日電 行政院庚（八日）晨九時開一九四次會議決議要案如次（一）決議皖省府委兼財廳長毛禮章懇辭本兼各職應予照准任命楊錦仲爲皖省委兼財廳長（二）決議甘省府主席兼民廳長朱紹良呈請辭民廳長兼職應予照准任命王應榆爲該省府委兼民廳長（三）軍政部長何呈陸大校長楊杰教育長王澤民參謀本部高級參謀蕭仁源均另有任用應請免職另請以參謀總長蔣中正兼任陸大校長參謀本部次長楊杰兼任該校教育長王澤民爲參謀本部高級參謀案決議通過（四）軍政部長何呈請轉呈頒發禁運軍械至玻巴兩國之臨時禁令案決議通過呈請國府頒發（五）決議通過西康建省委員組織條例草案送中政會議（六）財政部長孔呈四川財政特派員吳濫鈜另有任用應請免職遺缺請以陳紹嫣繼任案決議通過 南京八日電 孔祥熙何應欽齊（八日）晨由滬抵京即出席行政院會議 另訊 今日行政院會議對京市長石瑛呈請辭職決議慰留給假一月

## 寄東北郵件 各郵局已開始收寄

### ▲匯通轉遞局昨在榆成立

南京昨電 東北通郵已定本月十日起實行 寄往關外之郵件 各地郵局昨日已開始收寄 明日起由匯通轉遞局在榆關及古北口開始轉寄東北各地 上海昨電 戰區清理會常委李擇一定一二日北上 冀郵局代表與匯通轉遞局虞（七日）在滬起草承辦通郵合同 日方擬另組轉遞機關 將關外郵件交匯通局轉遞關內 天津昨電話與匯通轉遞局現已警備就緒 其承辦合同亦經於昨日晨下午河北郵務管理局訂妥 呈交部審核 經理黃子固改昨日赴榆關 該局亦即於昨日開始辦公 古北口分局十日亦可成立 服務員工除前日有一部赴榆外 其餘定今日出發云

## 義首任大使昨抵滬

### ▲入京遞國書期尚未定

上海八日電 義輪康特盧梭號昨在溫州洋面遇霧 首任義國駐華大使溫深佐陽（七日）下午二時半始到滬 同來者除溫氏夫人男女公子外 尚有[illegible]贊特拉古 到埠歡迎者有義公使館[illegible]府次外部代表等多人 溫任[illegible]輪赴與歡迎員周旋後 即登岸 使館休息 據向記者表示 對增進中義邦交 抱深切希望 何日入京呈遞國書 尚未決定

上海昨電 [illegible] 營業成績 [illegible] 二零零一公斤 [illegible]

## 郵政總局由滬遷京

上海昨電 郵政總局[illegible]定十七日開始 三日內遷竣 目下文件等項已整理齊備 郵局職員共一百四十八人 連家屬約三四百人 均將於此三日中赴京 二十一日起在京照常辦公

## 廈昨大火

廈門電 廈港[illegible]陽（七日）晨大火[illegible]時焚二十餘家 損失數[illegible]

## 津日租界發生搶案

### ▲兩匪與警對戰終於被捕

任因違抗 被匪刺傷 匪等千餘元搶走 行經松島街十一 華捕兩名趕到 與匪相遇 即開槍捕拿 匪亦開槍拒捕 鄰崗七十二號華捕劉試儒聞警協助 匪被滑倒 贓品亦遺下 於警匪肉搏之下 匪遂被擒 當即解往日警署訊辦 雙方開槍時 流彈橫飛 幸未傷人云

天津快訊 日租界四面[illegible] 七日下午一時突有[illegible] 首將司閽割去耳朵一[illegible] 嚇 並勒令夥友退入後院[illegible] 當將鈔洋兩千餘元[illegible]海關[illegible] 榮街時 日警長菊井已率三十七[illegible]

## 奇獸

龍首麟尾背上有[illegible]

昨天津電話 山東高唐[illegible] 方近發現一奇獸[illegible] 十分鐘能行[illegible]里[illegible] 內運津展覽[illegible]以所售票欵[illegible]

## 法意妥協全部成立

### ▲歐陸和平得一保障

### ▲文件四種定於昨日簽字

中央社羅馬七日路[illegible] 意相墨索里尼與法[illegible]伐爾六日夜討論[illegible]於各問題連意國要[illegible]土地一事在內[illegible]同意 兩政治家昨夜均蒞法大使署 赴法大使之宴會[illegible]私室◎討論至迫近午夜始已 賴伐爾離署 返其旅館時[illegible]語站候之新聞家曰 吾人明日可簽字矣 今有四種文件 墨索里尼代表意國 賴伐爾代表法國簽字（一）紀錄法意兩國對於一般政策主要問題意見相同之聲明（二）會同邀請舊日奧匈帝國之鄰國與承繼國締結關於彼等疆界及不干涉公約之書文（三）法意兩國間之協商公約 規定兩國擔認於奧國獨立受危害時互商對付辦法 並將邀請德 匈 捷克 南斯拉夫 波蘭 羅馬尼亞加入該約（四）處置法意北非殖民問題之公約 茲料第一文件即將公布 餘將稍遲 或與調和法意兩國關於外交政策某種特別問題之議定書同時發表

**吉祥戲院**（今晚夜戲）
坤伶青衫 著名鬚生
富竹友 安舒元 羅文奎 閻慶霖 王盛如 打棍出箱
（各界特煩 准演雙齣）（生平第一 李艷名作）
鴻鸞禧
莫稽討飯 招贅赴考 推江遇救 棒打團圓
富竹友 富素筠
姊妹合演全部佳劇 ◀金水橋▶
周傑英 梁小珍 羅萬華 武家坡 戰太平
票價低廉 只售二角 三角 四角 五角 七角

**開明戲院**（明）星期六夜戲
十二本譚門派鬚生泰斗
譚富英 馬連昆 宋繼亭
（定軍山）帶斬淵
王幼卿 瑞慈泉 女起解
茹富蘭 惡虎村
現已售票

**廣德樓** 大柵欄內
今日堂會 明日照常演唱
（明日早晚）
▲評戲大王▼ 李銀順 李寶順 李艷秋 張艷霞
孫鳳崗 李義廷 喜彩秋 王榮久
◀白天特煩▶ 全部于公案
愛玉上坟 醒世鐘
◀夜戲准演▶ 花田八錯
孫夫人 瑞 邱白
一 二 三角

## 要聞簡訊

▲日關東軍駐榆關特務機關長義我誠也 昨午由津來平 ▲東京八日日本新聯電 初代關東局總長長岡隆一郎 受盛大歡送 八日午前九時離東京驛 乘燕飛號首途赴任 ▲波蘭公使請梅蘭芳赴波演戲 已電波京提議

## ◉北平新聞◉

# 平市五機昨舉行命名獻機盛況

### ▲并昇空表演技術精純

### ▲觀衆萬餘人歡欣鼓舞

平市募捐聯合會所購之弗立脫練習機五架 命名典禮原定元旦在南苑舉行 嗣以該五機中有中途損壞者 未能如期到齊 故遲至昨日（八日）下午一時 始在南苑飛機場舉行 詳情分誌如次

▲會塲佈置 事前由募聯會在南苑航空站停機房前搭一主席台 正中懸總理遺像遺囑 交叉黨國旗 台左搭有大席棚 棚內擺設茶棹 備參加民衆休息之用 由營市街入機塲處 並高紮彩牌坊一座 上以紙花作成航空救國四字 更橫懸白布一方 上書一平市獻機大會 一該五機即面西順序橫刻於全塲之中央 機身均係綠色 雙翅及舵爲黃色 每機上覆黨國旗二面 參加典禮市民約達萬人

▲開會情形 十二時許 袁良 余晉龢 蔡元 程遠帆 臬承提 陳石泉 許孝炎 冷家驥 郁士元 陳訪先 馮庸 剪彩繩五 耆老暨各機關代表數十人 先後到達南苑 由公安局樂隊奏樂 開會 袁良主席 行禮如儀後

▲致開會詞 略謂 此次捐購五機既非戰鬥機 又非轟炸機 均係練習機 平市將此五機敬獻中央 備爲鍛練駕駛員之用 希望將來由此五機 造就出五百五千名駕駛員 以聳固我國空軍軍備云云 次捐聯會常務委員吳承邁代表捐聯會報告

▲購機經過 略謂 前年戰役方酣 北平各界發起救國捐 分途募集 並組設本會 付以保管支配之權 維時決定三項原則 即防護平市治安 救濟難民 復與協助交通 及事善除續辦救濟外 尚有餘欵 故於二十二年十一月間迭開第三十二次三十三次大會決議 就此次餘欵項下擬購英國弗立特練習機五架 直至上年十二月底始由高隊長（志航）統率此機 升後到齊 長途跋涉 兄弟意表捐聯會表示十一分謝行云云 一時四號 五分舉笑剪彩禮 計一十機爲張號彩 二號機爲任瀚 三海機封竹軒 四號機徐福昇 五號機周善輔

▲五機昇空 移時 大會主席袁良代表市民持獻機証書呈獻 黃秉衡代表中央授金質獎章 各機命名後 分由機師劉粹剛 郝鴻藻 劉志漢 切克 鄉 周庭芳等五人[illegible]駛至塲之◎端[illegible]將五機用綵賓[illegible]橫排成一字形[illegible]昇空後先由[illegible]復由南向北[illegible]行繞塲數週[illegible]平市上空行驟[illegible]特派第三號機[illegible]第六隊隊長高[illegible]起作高低斜[illegible]演約十[illegible]分[illegible]之精純[illegible]觀衆之[illegible]試[illegible] 觀衆全體擁追鼓掌 並有將帽子圍巾擲起者 至二時許五機始[illegible]

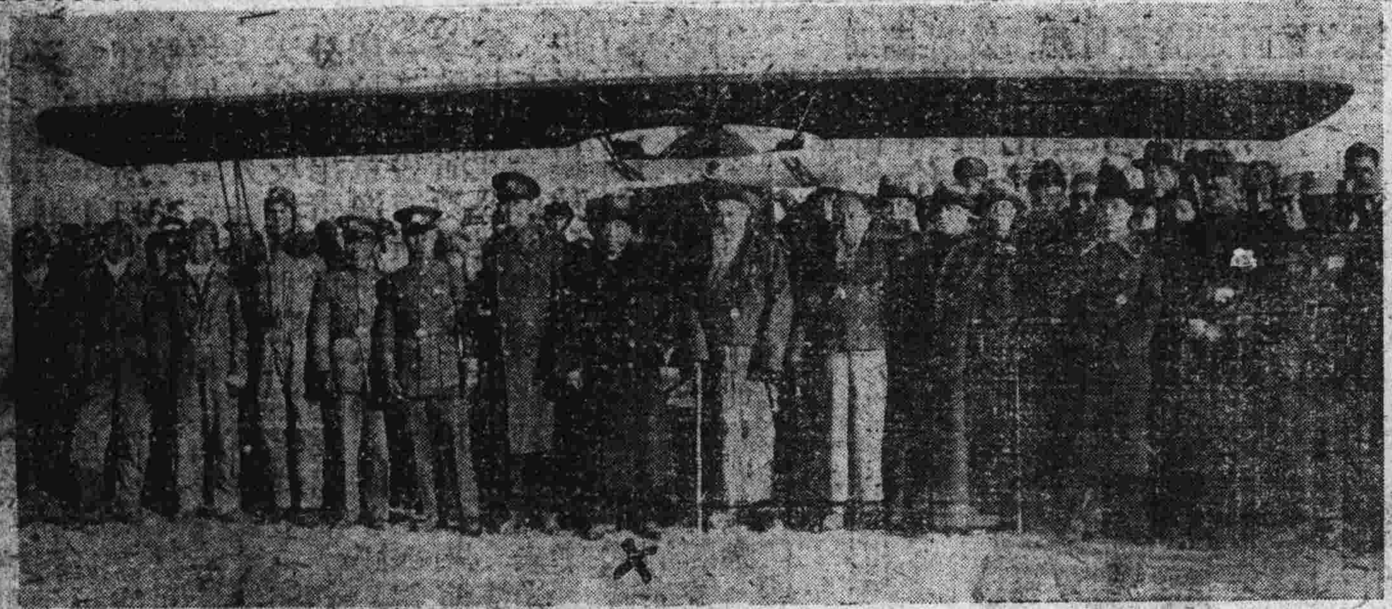

▷大北照相館攝◁

華樂（下星期五晚約特請）孫盛芳 時慧寶 侯喜瑞 李盛斌 全體藝員初次公演（富貴雙烟 新製彩砌 請購早票）

閱報諸君注意今日本報第二張登載各戲院廣告

吉祥戲院（東安市場 北門路東）
今日白天 戲劇學府 偉大科班
戲曲學校 志興成社 聯合公演
兩班男女學生上場
全部名劇（借東風）盜書 打蓋 借箭 定計 逃走 火燒 戰船 全演
背板凳 汾河灣 惡虎村 南陽關
明日白天 全部 牡丹 寶蓮燈 開學打堂 青石山 打寶塔
一角 二角 三角

開明戲院 十一日（星期五）夜戲
黃桂秋 貫大元
王多壽 王又荃 小王壽山
全部（蝴蝶媒）（當鐧賣馬）
周瑞安 侯喜瑞
劉春利 何佩華 曹連孝 張蝶芬（戰宛城）
徐斌壽 馬踏青苗 周少安 割髮代首 孫甫亭 周斌秋（戰太平 別皇宮）
票價 前排六角 中排四角 樓上二角

中和戲院 十一日（星期五）夜戲
貫大元 陸素娟 楊盛春
蕭長華 姜妙香 王少亭
徐斌壽 韓盛信
孫甫亭 貫盛習 劉連榮 朱桂芳 貫盛吉 馬連昆
前部 西施（梅君親授）（古裝新戲）
挑滑車 打棍出箱 斬顏良
現已售票概不加價

第一舞台（正陽門外 西柳樹井）今晚（星期三）夜戲
鄺香雲 張奎斌 章福升
金又宸 特煩全部（罵殿）
烟台負譽 青衣花衫 花艷雲
李繼香 王多壽 李益善 劉喜君 張鑫奎 徐壽祺 魏吟甫 劉春升 陶玉政
唯一傑作佳劇 十三妹
馬繼昆 朱家勳 陳智儒（賣馬）趙玉山（捉放曹）
少甫 陳善寶 （法門寺） 皮東 梁光甫 王良 白博川 金子良
票價 樓下六角 三層樓上一角 二角 本場設暖爐溫汽 全備如春和

中和戲院 今晚夜戲 星期三晚
程硯秋 慈瑞泉 周瑞安 譚小培 王泉奎 程繼先 李多奎 俞振飛
李玉廣 吳富琴 文亮臣 曹二庚 哈寶山 慈少泉
各界特煩 程唯一悲哀孝幅長劇
全部 金鎖記（最負盛名 得意傑作）
辛計 斬竇娥 六月雪 大團圓
黃鶴樓 滑油山
程劇票價 三角 四角 六角 八角 一元 二角

開明戲院 一月三十日星期日白天
尚小雲
特煩珍藏三載 俠[illegible] 大名劇 謝小娥
尚小雲 王鳳卿 特煩兩位名唱作劇 御碑亭
金榜樂 大團圓
票已[illegible]

華樂戲院 今晚夜戲
中國第一偉大科班 富連成
本科重排新彩武俠奇切傑作偉大佳劇
銅網陣
智化盜單 探落網陣 逆水寒潭 蔣平撈印
女起解 斷密澗 蘆林坡
二三 四角 風雪不停

中和戲院 白天 雷喜福 劉盛蓮 赴津演劇 暫停五日 星期一准演拿手好戲 此佈謹啟

吉祥戲院 十日（星期四）夜戲
名滿滬漢 鬚生名宿 王又宸
各界特煩 任富寶 扎金奎 王泉奎 李福友 張蝶芬 演雙齣
三國歷史 全部 連營寨
文武全部反串 八蜡 金錢豹 本香艷滑稽
胡菊琴 李四廣 女起解
侯喜瑞 李盛斌 計艷芬
王德祿 宋繼亭 孫甫亭 張連升 丁甲山
[illegible]

哈爾飛大戲院 今晚（星期三）夜戲
名門閨秀 近雲館主 特演雙齣
（頭本夫人）（二本丫環）
諸如香 韓子峯 張星洲
頭本二本 虹霓關（替夫報仇 招親伯黨）
金又宸 近雲館主 小客串（賀后罵殿）
姜鐵麟 徐鐵龍 白永貴 陳富康（大戰冀州城）
上海新回 陳鐘鳴 茹富惠 金俯舞 遊龍戲鳳（虹霓關）
蕭[illegible] 魏[illegible] 英翔 吟甫 英奎
[illegible]

華樂戲院（鮮魚口內 小橋路東）十日（星期四）夜戲
滬漢馳名 青衣花衫 張薇青
扎金奎 郭春山 尚富霞 張春彥 周瑞祥 董富紳
生平得意作唱繁重香艷佳劇
玉堂春（三堂會審）
第一文武鬚生 特約英俊武生
錢少卿 唐富堯 趙韻聲 張雲溪 小楊春龍
[illegible]
現已[illegible]

李雅庭牙醫館開幕十週紀念

江蘇術德堂專門花柳

[illegible]

李寶豐廣告社　本社承攬平津滬各報及各種廣告並以印刷　等項北平宣外老牆廟十號電話南二一二四九六

脚氣　藥治男女脚氣腫痛止痒或癢不能行動每盒一元　慶善堂代售處　前門外……

## 胡蘆賸語

### 拯友酬恩記（八十七）

武俠小說　第三回　至友勝同胞解衣推食　頑童逞飛語射影沙含

非非

[illegible]

## 泥人志（一二○）

第三回　▲泥人志貪財起殺機　▲圈子周設賭出奇計

劍膽

（不取分文）

[illegible]

慶樂園（奎德社）今日夜場　李桂雲　鮮蕊芳　姜蘊秋　碧玉花　寧小樓　筱蘭芬　王慶奎　金玉奎　王月樓　因茶星（白天）（休息）日排新花女（三期）場戲

夜場　古時一二　兩大名劇　（好逑金鑑）（鏡中的愛）　十三號星期白天演　茶花女　根據小仲馬原著編譯　現已售票

哈爾飛（明日夜戲）　第一戲劇教育學府　戲曲學校　全校男女學生特別排演三全部重國史劇　（甘露寺）（美人計）　回荊州蘆花蕩　五湖船　英雄義　鋼美案　星期五晚）　梅君蘭芳獨藏秘本　嫦娥奔月　奪頭彩　群英會　無底洞　龍虎門　概不加價　風雪停

華樂　十星期日白天　張鶴軒　陳公度　蘇斌全　太武　富康　陳行　盜御馬　連環套　准帶王世焜　盜蕭永祺　生牢齋　呂義權　馮宗英　慶頂珠　陳墨秋　王霞影　霸虹慶霓關　蘇霞秋　雷紹甫　賀后罵殿　陳民岩　白司　南陽關　慶祥徒金　黃金台

開明戲院　十二星期白天六　特約著名紅淨泰斗　趙子英　玉靜香　王子　劉雪亭　春　趙盛璧　小壽山　王泉奎　王多壽　（鍾震）（四平山）　法門寺　挑滑車　現已售票

闔第光臨　謹訂於一月十四日即舊歷十二月初十日爲三小兒秉全完婚之期敬治喜筵恭請　喜堂及酒席設前門外觀音寺惠豐堂　侯盛魁率子秉興字德權　秉全　暨孫錫慶　載拜　（誠恐請帖投遞未周特再登報聲請）　原寓前門外李鐵拐斜街同和軒正興木廠

闔第光臨　謹擇於陽歷二十四年一月九日即陰歷十二月初五日因長孫世英授室之期恭請　席設粟文門外西馬尾胡同八號　蔣永祥率子少奎　鳴龍　孫世英　榮林　世才　載拜　（誠恐請柬未週特再登報奉請）

（重張紀念）大減價　大翻新　照像八大扣對放化裝免費　照像部　有普通有美術有特光有弧光有連環有轉登鏡　價目請君電詢比較　化裝部　自繡新式戲衣齊全　內行外行均可適用　特聘名師扮面（一概免費）　服裝部　結婚大禮服頭紗西服學士服　出租禮服頭紗每日三元五角　結婚注意　本照像如召者需禮服式新頭紗免費　大北日夜照相館　前門外石頭胡同北口路西　電話南局八六○二一○　營業部大客廳

新記國產百貨行大減價　新光熱水壺每只六毛五　……　牡丹磁盆　買一只送一只　（前門大街施家胡同東口外）（電話南局八……號）

獨家大獎　前門外楊梅竹斜街　慶豐實球　月中桂　又仲九期獎券　航空　雙五獎　速來領獎　黃災　航空　頭獎……

## 訃聞

孤子衡謹泣血稽顙　孤子王雄耕……　先嚴……府君慟于夏曆十二月初三日巳時疾終平寓擇于夏曆初五日接三初八日首七誦經初九日發引暫厝西直門外廣通寺擇吉回籍安葬恐訃不週哀此報聞　喪居西城什八半截胡同門牌四十四號

[illegible]……十八號張宅啟 ◎ 承慶製旗公司專做各種獎旗特別減價電南二四八六號

## 徐正靈精製古法十珍印泥
紅艷明麗上海……和四時乾濕一致為獨得之秘 每兩價目二元九角至五十元止
廣 北平琉璃廠西南園九號

## 故宮日曆
故宮博物院……廿四年日曆已出版……可適用饋贈親友非常相宜每只特價一元七角
函購寄費另加……總批發處北平源利銀號 電話東局三一……七
源利銀號 前門大街路西

## 第八期黃河水災救濟獎券 頭獎四萬元
每條一元 十五日開 北平總包銷處 源利銀號

## 本行售出第九期航空獎券四獎
二六三七二八 請來取洋 得主容宜 第八期 黃災券 每張一元 十五日開
駐平總經理處 大運通票行 廊房頭條中間

## 本號售出第九期航空五獎
〇一九一四六〇六 五二二四 五二三二 請來兌領 第八期 黃災券 每張一元 十五日開
北平總經銷處 正通銀號

## 外科福星眞正薛小刀萬應保赤散
薛小刀台前外琉璃廠東北園門牌五十一號住有百餘年仍在本宅照常出售精製萬應保赤散此散貴重不損臟腑不傷元氣專治小兒百病急熱▲請惠顧諸君注意認明薛小刀萬應保赤散庶不致誤此名延盛痰結於胃吐之而愈病凝於腹便之而痊立效如神永無下症之患矣各省已久有本宅出售並無分號代售處公要洋裝者察實為以免誤投致受其害遲延是幸本主人薛逸伯啟

## 徵賜良方
敝人曾患溺尿症數月矣每日雖飲水多寡亦便多量尿液其色白稠混曾經中醫診治始而有效不數日仍復前狀有曰消症者最近協和診查稱係糖尿症亦無相當療法者海內仁人君子藏有該症秘方者請賜一函去取或求方人張世和躬住西城大帽胡同三號

## 佛教雜誌優待訂閱
敬啟者本誌發刊於民國二十三年一月十五日其宗旨雖在宏揚佛法堅人信仰而其唯一目的則在喚醒當今醉夢同胞轉迷致悟維實行忠孝仁愛信義和平八德本誌第一步工作行將完成茲擬自第二年第一期起將山西二字刪去改為佛教雜誌以示佛法之無邊際也一一預定全年者除照定價少收郵費三角二分外特贈金剛經旁解或地藏經一本（一）本誌特刊每期一冊大洋一角五分外加郵費國內每期二分全年郵費二角二分共收洋一元六角二分（二）預定全年十二冊費一元五角 北平代售處西城臥佛寺內北平佛教流通處 佛教雜誌社謹啟

## 綢緞零售廉價震動全市！
最近新到之絲毛織品富麗呢貨質堅顏色花雅緞尤為現行時代新式服裝之必需用品此佈大廉價
素緞每尺二角五 印度綢每尺一角四 純絲湖縐每尺二角三 純色公司緞每尺三角三
……
前門外施家胡同 世隆源綢緞莊 零售部 電話南局七一九號

## 德國生毛髮藥水出讓
德國生毛髮藥水出讓鄙人前年突患禿髮經中西各藥醫治無一應效嗣由旅德友人寄到此藥擦甫半月居然新髮叢生頓復舊觀友人眉鬚枯落擦之亦生長如初茲又寄到新藥數十瓶仍按原價每瓶四元八角託北平小灘洋廣貨公司代售函購寄費川一 電話東局三一零零號

## 源隆祥 綢緞呢絨皮貨布疋 商店
……全部貨物一律明價
## 大賤賣三星期
……前門大街路東 電話分局一一六六

## 北平萬春堂藥莊
丸散膏丹湯劑飲片
## 各藥一律大減價
（另贈藥品）（不取分文）
東四牌樓 電話東局三九四號

## 興華園新式浴堂開幕
於廿四年一月一日開幕歡迎指導▲敝園以提倡公共衛生便利顧客為目的樓上下特設新式寬大浴池另[illegible]池之水格外清潔特等官盆分爾單院所有設備均極美善夥友勤敏伺應週劃特設消毒蒸氣擦面毛巾以重衛生理髮藝術精良擦澡修脚刮脚[illegible]有專人代洗衣服迅速清潔價格克己敝園以實際服務社會為宗旨如蒙賞臨指導無任歡迎 前外鮮魚口十九號電話分局樓上八十五號樓下八十六號 本園主人啟

▶北平西單百揆製藥廠出品◀
## 疙瘩素
專治臉上小紅疙瘩身上潮濕疙瘩紅鼻子[illegible]掌瘋[illegible]皮癬[illegible]疹乾疥等[illegible]有保癒[illegible]價減角[illegible]各藥房[illegible]理髮館代售

## 北平新肇茶莊
本莊設在北平和平門外騾馬市大街路北三間門面洋式轉角樓房自備各省名茶零盤批發茶葉純良法精美久經各界贊許各式裝璜華麗奉送友尤屬相宜惠顧請認明朝陽商標旗不致誤電話南局二九八號

## 千芝堂參茸藥莊
配製秋冬令應時藥品丸散膏丹
（初一十五星期大減價）
◀內設機櫃批發特別優待▶
崇外大街電南分局一二七四號

## 文華園澡堂
本園主為酬謝主顧減價特別 池湯一樓七分 池湯一樓五分 每位官堂二角五分一律 一角五分歡迎各界 浴體概不加價 舊歷年前從此包廉 [illegible] 前門外鮮魚口胡同南孝順胡同 西同電話南局九六一分 路局

## 眞乾煤球燒洋爐碎煤塊
本煤各種煤塊不式相用力值便請便乾淨爐極東分〇 成 無取火價多試高劣價外電七大棧 特碎燃洋相靈耐比宜購知煤末塊廉月局一公 備硬燒爐宜便久紅甚一優球大售學墻一號煤

## 雙金人車到平
本包人車批車取巧固優起減湯歡四電七意行 行銷牌現到大第無異特見價顧迎北東三誠車 獨家自又平經會一比常主特如無一路號部 家金行大此賽考輕為顧別蒙任東十 啟

## 東安堂參茸藥莊廣告（興記）
本堂以各採藥低上雪並冬門劑散逢五減主門西電 重來界選材廉品白配應藥飲膏初星期價顧內頭東 顧惠地價自洋官製症品片丹一期優東大路四 張蒙顧道值運參藥秋專湯丸每十大特安街北二

## 長期提貨 展期大贈 品十五天
## 德一茶莊
（東四北大街路西）
（電東局三七八七）
……
本號長期大提貨並創製香雪梅茶片蒙各界踴躍購買今為酬謝諸顧主盛意特展期大贈品十五天購貨滿洋一元仍奉送本號特製色香俱優的
## 香雪梅
多買多送
新時代的出產品 袋裝式特製茶片

富於社會經練的 顧主說
孔雀牌名茶老是一個勁兒
嘿……眞幹
## 森泰茶莊
開設前門大街 電話分局一九九〇

## 專門治肝氣肝風病大王
舒肝保丸
……
專治男女因氣惱後患生兩脅脹疼心胃刺疼週身串疼飲食不順婦女抽肝風立服速效每盒一元服法另有仿單經售處前門大街寶榮源崇外大街鴻盛永西四南寶光藥房東四南瑞華藥房廣慶堂

## 壽山麝香氏婦女通經丹
專治婦女經血不通行經日子閉險症服各藥無效者見效經通化瘀孕婦忌服每付二元加料四元函購加郵二角 ▲此丹輕者一付重者三付百病立消不傷元氣 ▲總售處北平前門外楊梅竹斜街 ▲分設在太原大南門街大鐵匠巷 萬安堂

## 快胃舒肝丸
此藥專為肝病胃病而備主治男女老幼肝病胃病悶鬱不舒逆氣結滯膨滿脹痛心胃刺痛四肢痠痛胃力不快飲食減少宿滯不化嘔氣吞酸嘔吐反胃糟雜倒飽食不消化面黃髮焦身體無力等症服法另有詳細仿單每盒大洋一元每打大洋十元
總批發處 慶餘堂藥店 北平前外紙巷子西電南四九三二號路

## 嗚謝血壓高
余年四十三歲身體消胖忽患頭暈疼症經醫院診察係血壓高症不治轉腦冲血（即中醫云眾痰）此症危險治二星期無效又添四肢麻木身體沉重舌根強硬言語艱難友人介紹尹受申先生專門腦冲血神經病各種抽風半身不遂秘製再生丸連服十日頭部清爽血壓高度減至與常人無異先生寓北平西四北大街西七七號電話西局二千四百九十六號 鳴射人張任霄叩致

## 婦女神化丹 通經化塊
婦女神化丹主治婦女月經不調前後不準一見乾血癆塊以及室女經閉一切雜血疾病等症服用他藥無效者速服此丹一付立將血塊化下成為血水重者二三付保管見效每付二元加料四元孕婦忌服外埠郵寄加費二角 北平前外石頭胡同中間路西 生生堂藥房

## 立止白帶丸
婦女患白帶者十之八九初不介意日久必傷血海子宮真氣損耗骨髓虛陰不但嗣育尤關且身體先衰面容憔悴乃癆病之導綫主治白帶赤帶黃帶淋漓不止白淫腥穢重如魚腦骨蒸作燒氣短心跳腰疫腿軟面白髮焦膏臥少食者一氣血太虛者兼服本號極品白鳳丸更佳每盒大洋五角一元每打大洋五元十元 總售處北平電話南局五四五二前門大街路西 …… 普太和廣藥店